

Planta Sótano 154.80m²: *Sala Multiusos, Gimnasio (Sauna y Hamman)*
 Basement 154.80m²: *Multipurpose Room, Gym (Sauna & Hamman)*

| | | | |
|-------------------------------|---------------------------|-----------------------------------|---------------------------|
| <i>Multiusos/Multipurpose</i> | <i>70.70m²</i> | <i>Despensa/Food Pantry</i> | <i>6.69m²</i> |
| <i>Gimnasio/Gym</i> | <i>42.16m²</i> | <i>Lavandería/Laundry</i> | <i>10.06m²</i> |
| <i>Baño/Bathroom</i> | <i>7.12m²</i> | <i>Instalaciones/Utility Room</i> | <i>9.83m²</i> |
| <i>Trastero/Store Room</i> | <i>7.86m²</i> | | |

VF
VILLAS FUSION
 MARBELLA



NOTA: Estos planos son orientativos, pudiendo sufrir modificaciones durante el desarrollo del proyecto, a juicio de la dirección técnica y de los organismos competentes. El mobiliario es figurativo no vinculante.

NOTE: These plans are for guidance only, and may change during the project, according to the technical management. Figurative furniture is not binding.

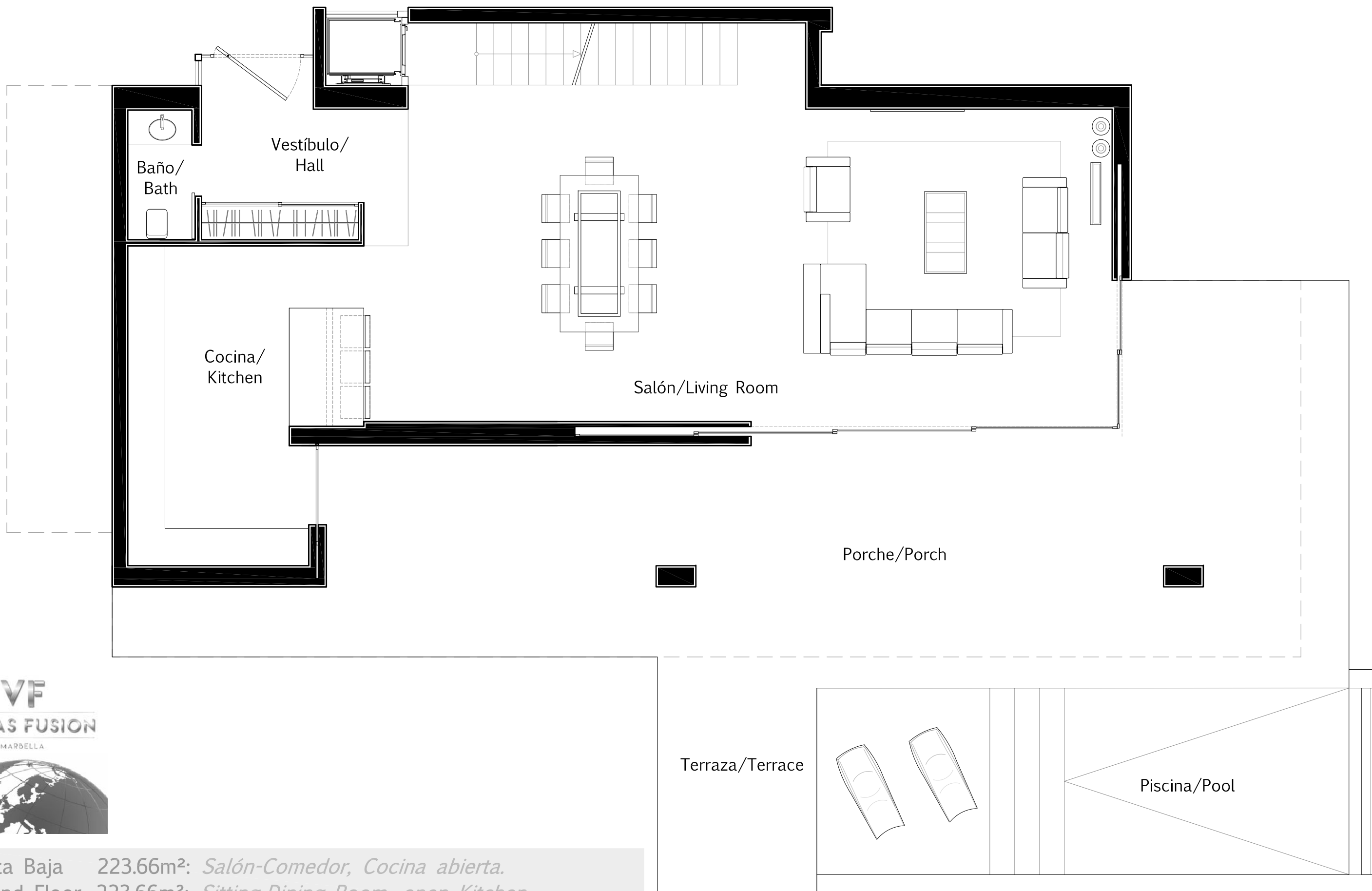

Planta Baja 223.66m²: *Salón-Comedor, Cocina abierta.*
 Ground Floor 223.66m²: *Sitting-Dining Room, open Kitchen.*

| | | | |
|---------------------------------|---------------------------|------------------------|---------------------------|
| <i>Salón/Living-Dining Room</i> | <i>75.15m²</i> | <i>Porche/Porch</i> | <i>65.73m²</i> |
| <i>Cocina/Kitchen</i> | <i>20.88m²</i> | <i>Terraza/Terrace</i> | <i>18.72m²</i> |
| <i>Baño/Bathroom</i> | <i>3.51m²</i> | <i>Pool/Pool</i> | <i>30.38m²</i> |
| <i>Vestíbulo/Hall</i> | <i>9.29m²</i> | | |

NOTA: Estos planos son orientativos, pudiendo sufrir modificaciones durante el desarrollo del proyecto, a juicio de la dirección técnica y de los organismos competentes. El mobiliario es figurativo no vinculante.

NOTE: These plans are for guidance only, and may change during the project, according to the technical management. Figurative furniture is not binding.

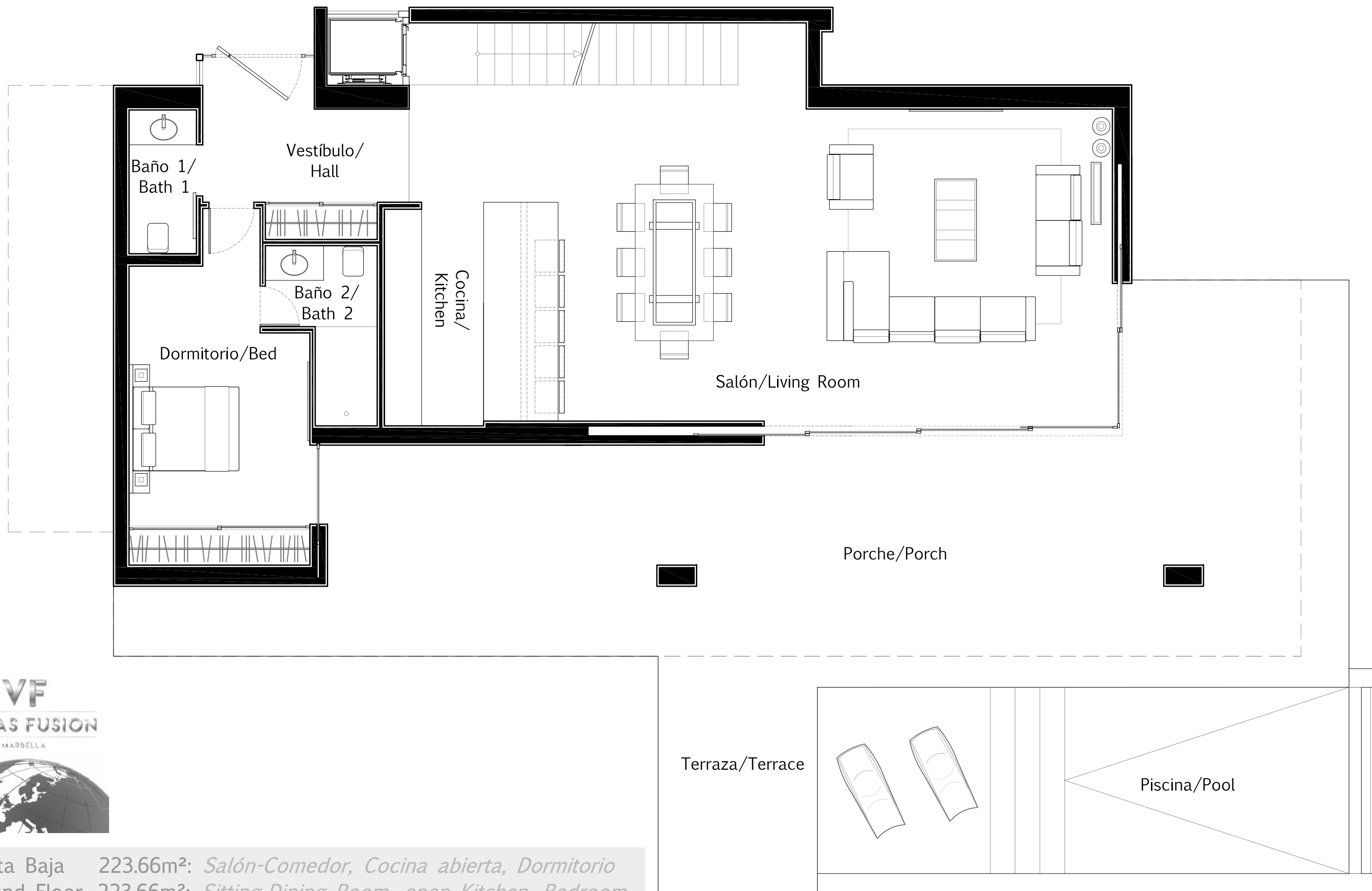

Planta Baja 223.66m²: *Salón-Comedor, Cocina abierta, Dormitorio*
 Ground Floor 223.66m²: *Sitting-Dining Room, open Kitchen, Bedroom*

| | | | |
|---------------------------------|---------------------------|--------------------------|---------------------------|
| <i>Salón/Living-Dining Room</i> | <i>64.45m²</i> | <i>Baño 2/Bathroom 2</i> | <i>4.69m²</i> |
| <i>Cocina/Kitchen</i> | <i>11.14m²</i> | <i>Vestíbulo/Hall</i> | <i>8.40m²</i> |
| <i>Dormitorio/Bedroom</i> | <i>16.24m²</i> | <i>Porche/Porch</i> | <i>65.73m²</i> |
| <i>Baño 1/Bathroom 1</i> | <i>3.91m²</i> | <i>Terraza/Terrace</i> | <i>18.72m²</i> |

Pool/Pool 30.38m²

NOTA: Estos planos son orientativos, pudiendo sufrir modificaciones durante el desarrollo del proyecto, a juicio de la dirección técnica y de los organismos competentes. El mobiliario es figurativo no vinculante.

NOTE: These plans are for guidance only, and may change during the project, according to the technical management. Figurative furniture is not binding.

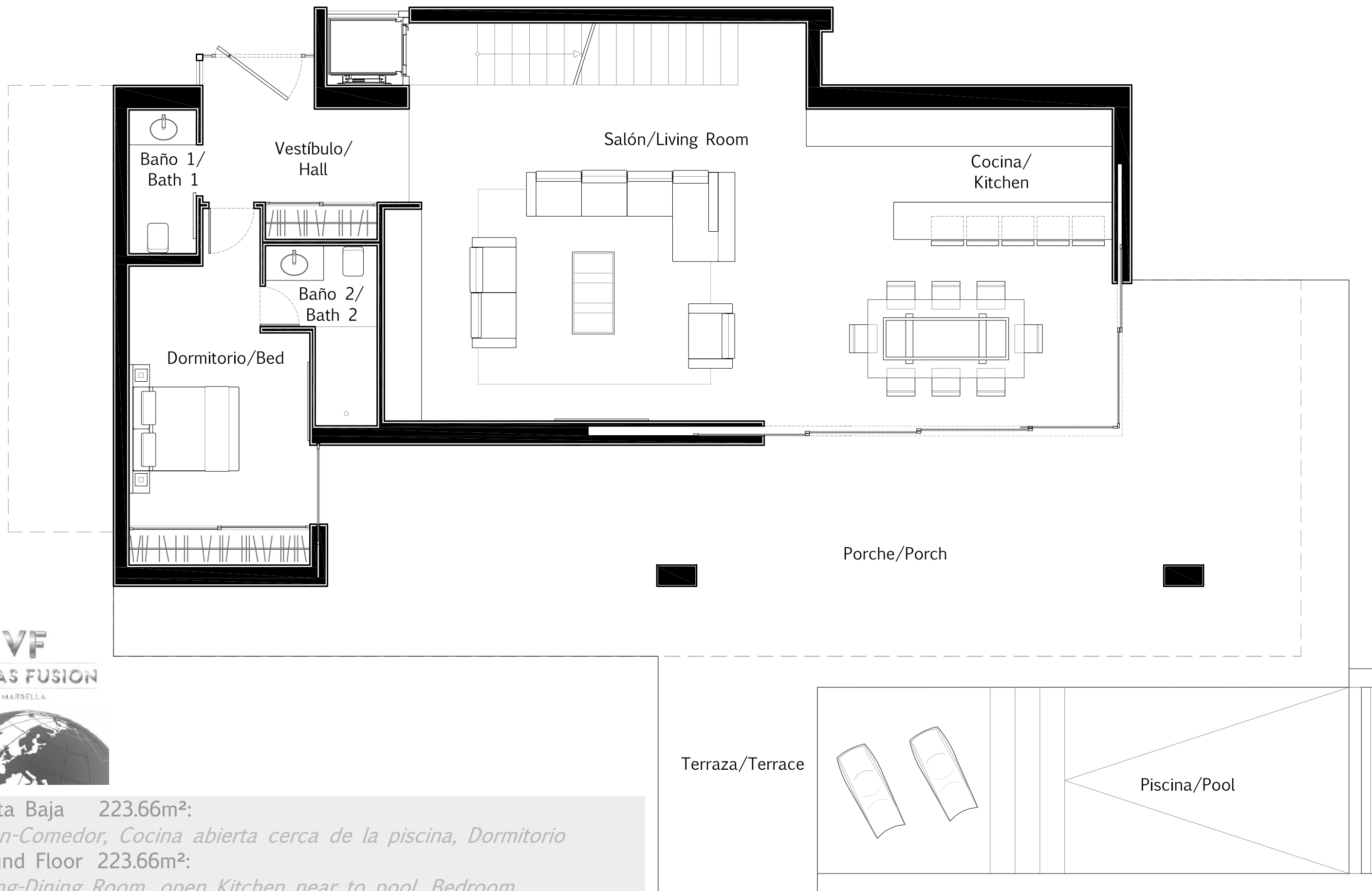

Planta Baja 223.66m²:
Salón-Comedor, Cocina abierta cerca de la piscina, Dormitorio
 Ground Floor 223.66m²:
Sitting-Dining Room, open Kitchen near to pool, Bedroom

| | | | |
|---------------------------------|---------------------------|--------------------------|---------------------------|
| <i>Salón/Living-Dining Room</i> | <i>63.64m²</i> | <i>Baño 2/Bathroom 2</i> | <i>4.68m²</i> |
| <i>Cocina/Kitchen</i> | <i>11.79m²</i> | <i>Vestíbulo/Hall</i> | <i>8.39m²</i> |
| <i>Dormitorio/Bedroom</i> | <i>16.42m²</i> | <i>Porche/Porch</i> | <i>65.73m²</i> |
| <i>Baño 1/Bathroom 1</i> | <i>3.91m²</i> | <i>Terraza/Terrace</i> | <i>18.72m²</i> |

| | |
|------------------|---------------------------|
| <i>Pool/Pool</i> | <i>30.38m²</i> |
|------------------|---------------------------|

NOTA: Estos planos son orientativos, pudiendo sufrir modificaciones durante el desarrollo del proyecto, a juicio de la dirección técnica y de los organismos competentes. El mobiliario es figurativo no vinculante.

NOTE: These plans are for guidance only, and may change during the project, according to the technical management. Figurative furniture is not binding.

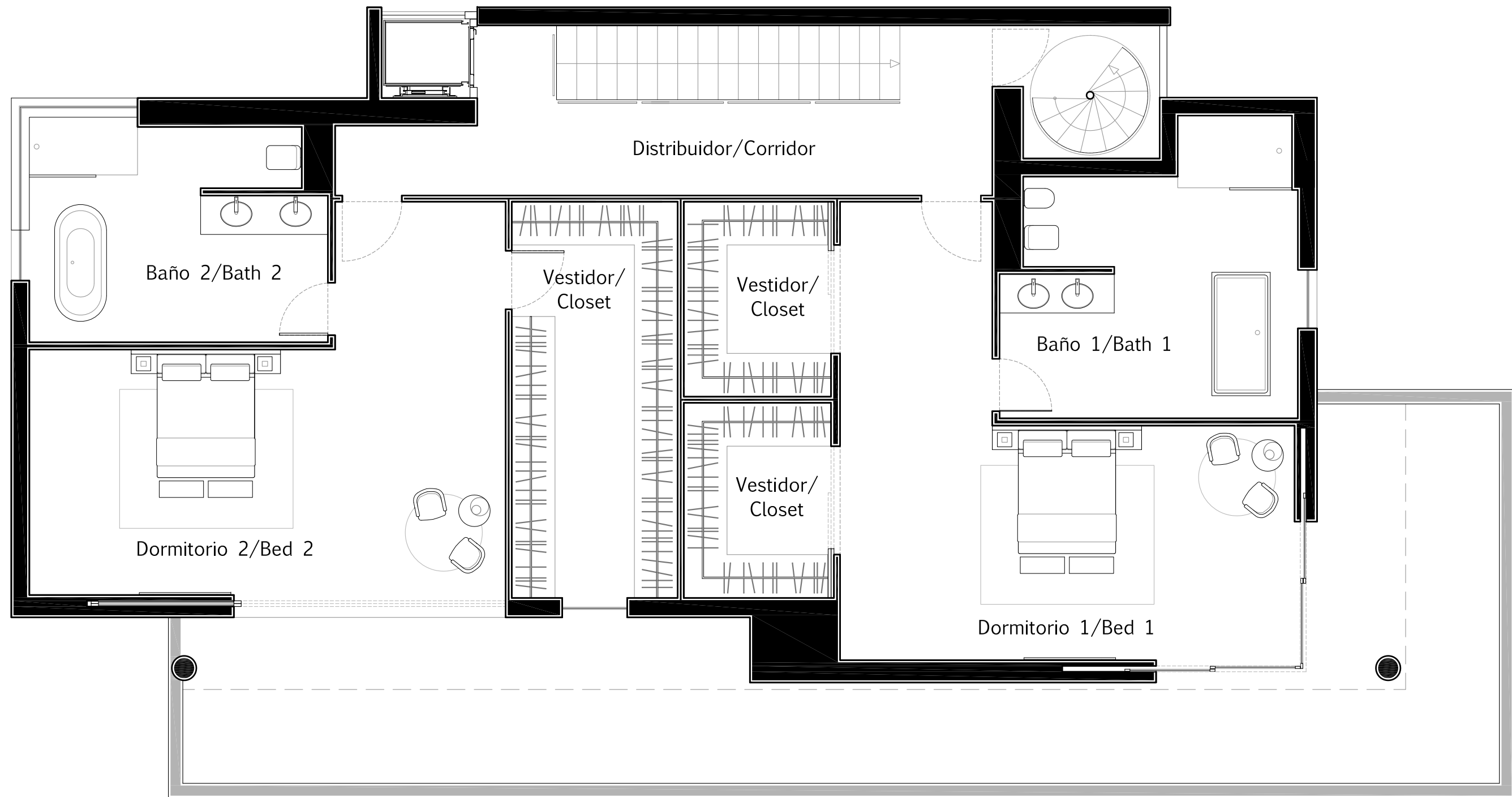

Planta Primera 176.80m²: 3 Dormitorios.
 First Floor: 176.80m²: 3 Bedrooms.

| | | | |
|------------------------|---------------------|------------------------|---------------------|
| Dormitorio 1/Bedroom 1 | 36.12m ² | Dormitorio 3/Bedroom 3 | 20.63m ² |
| Baño 1/Bathroom 1 | 15.93m ² | Baño 3/Bathroom 3 | 13.79m ² |
| Dormitorio 2/Bedroom 2 | 20.69m ² | Distribuidor/Corridor | 17.06m ² |
| Baño 2/Bathroom 2 | 6.75m ² | Terraza/Terrace | 45.83m ² |

VF
VILLAS FUSION
 MARBELLA



NOTA: Estos planos son orientativos, pudiendo sufrir modificaciones durante el desarrollo del proyecto, a juicio de la dirección técnica y de los organismos competentes. El mobiliario es figurativo no vinculante.

NOTE: These plans are for guidance only, and may change during the project, according to the technical management. Figurative furniture is not binding.

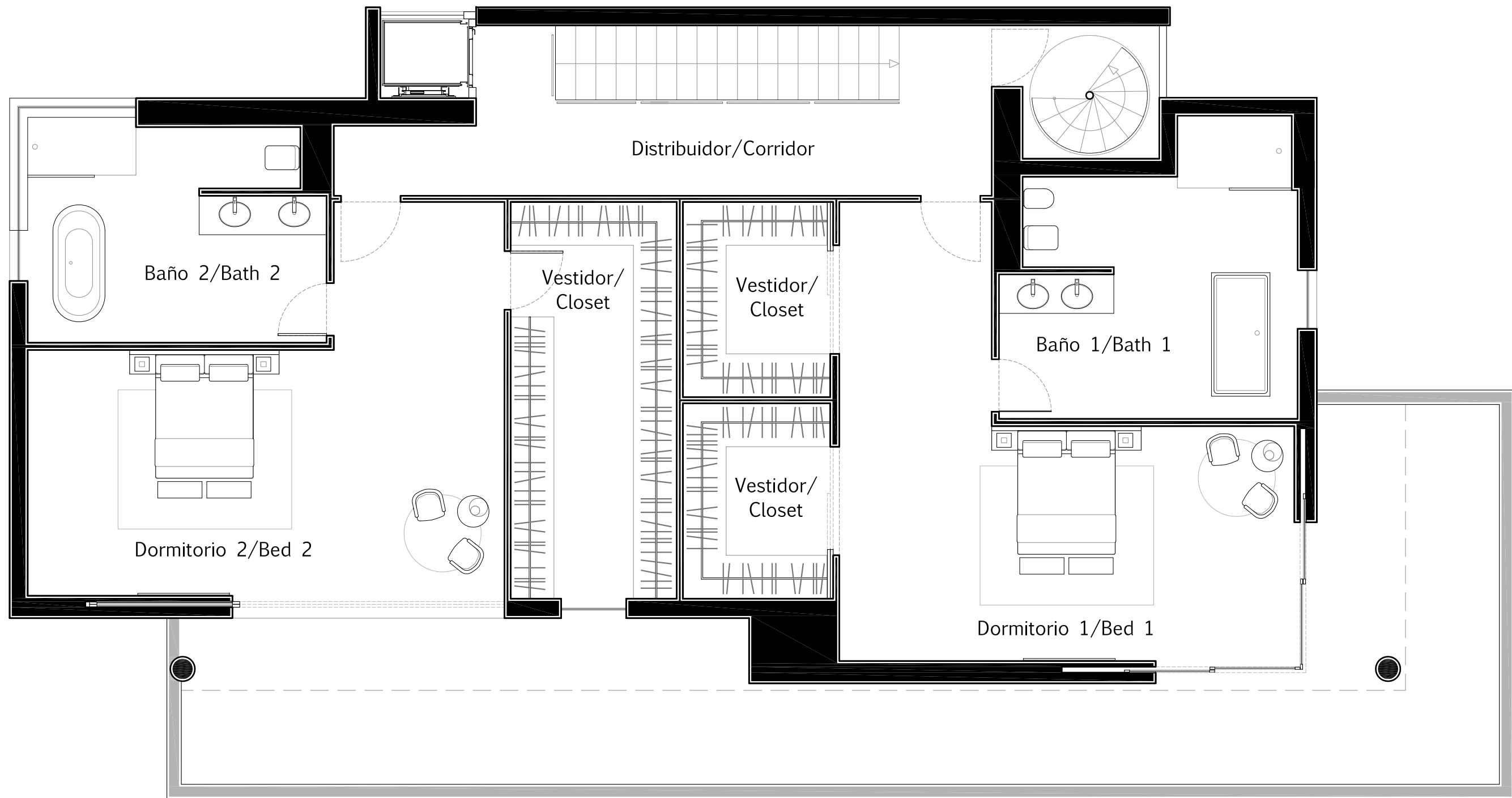

Planta Primera 176.80m²: 2 Dormitorios
 First Floor: 176.80m²: 2 Bedrooms

| | |
|------------------------|---------------------|
| Dormitorio 1/Bedroom 1 | 43.98m ² |
| Baño 1/Bathroom 1 | 17.52m ² |
| Dormitorio 2/Bedroom 2 | 37.16m ² |
| Baño 2/Bathroom 2 | 15.25m ² |

| | |
|-----------------------|---------------------|
| Distribuidor/Corridor | 17.06m ² |
| Terraza/Terrace | 45.83m ² |

VF
VILLAS FUSION
 MARBELLA



NOTA: Estos planos son orientativos, pudiendo sufrir modificaciones durante el desarrollo del proyecto, a juicio de la dirección técnica y de los organismos competentes. El mobiliario es figurativo no vinculante.

NOTE: These plans are for guidance only, and may change during the project, according to the technical management. Figurative furniture is not binding.

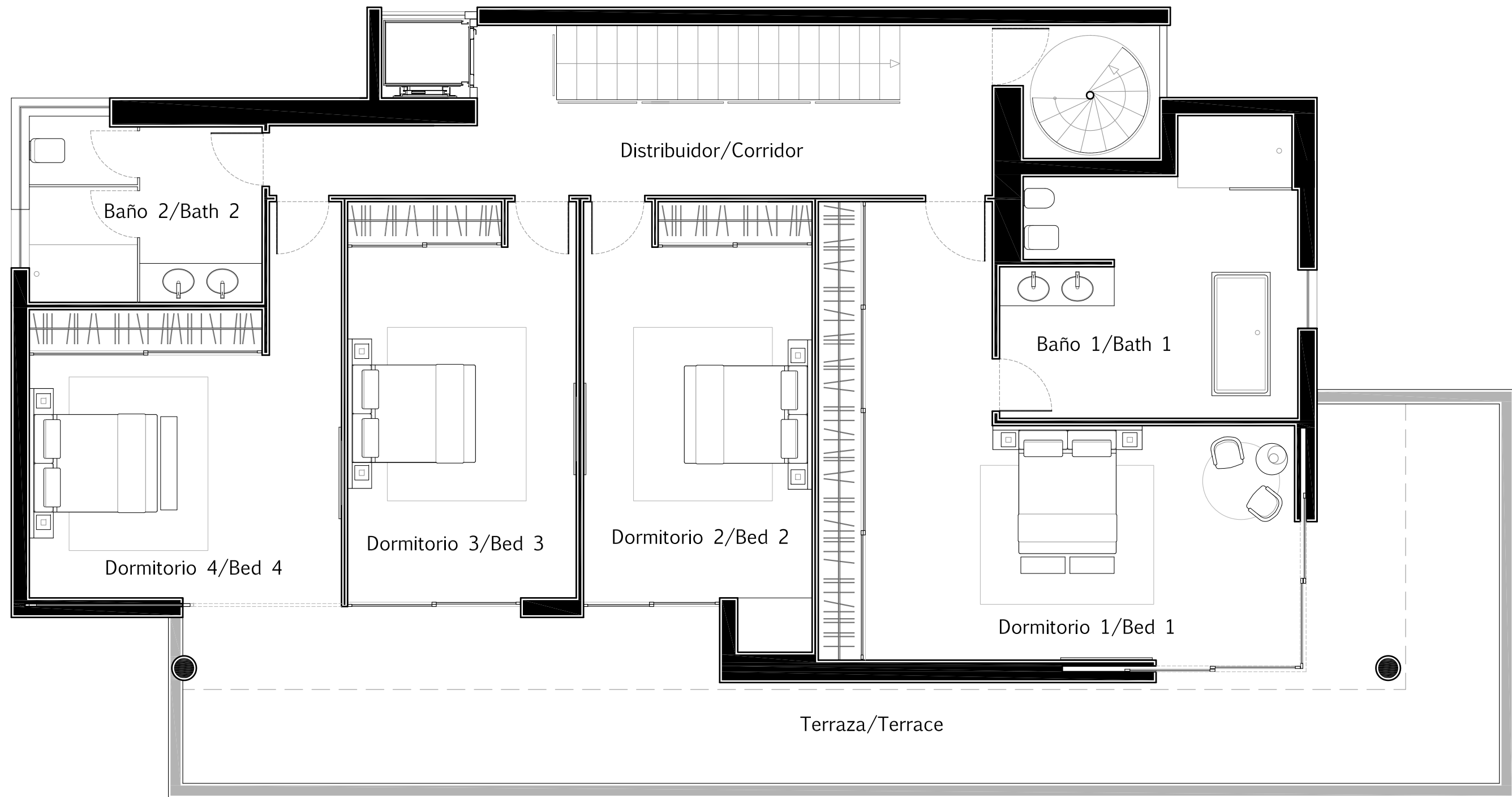

Planta Primera 176.80m²: 4 Dormitorios, ducha en baño 2.
 First Floor: 176.80m²: 4 Bedrooms, shower in bathroom 2.

| | | | |
|------------------------|---------------------|------------------------|---------------------|
| Dormitorio 1/Bedroom 1 | 30.30m ² | Dormitorio 4/Bedroom 4 | 20.10m ² |
| Baño 1/Bathroom 1 | 15.86m ² | Baño 2/Bathroom 2 | 10.03m ² |
| Dormitorio 2/Bedroom 2 | 20.05m ² | Distribuidor/Corridor | 17.06m ² |
| Dormitorio 3/Bedroom 3 | 17.57m ² | Terraza/Terrace | 45.83m ² |

VF
VILLAS FUSION
 MARBELLA



NOTA: Estos planos son orientativos, pudiendo sufrir modificaciones durante el desarrollo del proyecto, a juicio de la dirección técnica y de los organismos competentes. El mobiliario es figurativo no vinculante.

NOTE: These plans are for guidance only, and may change during the project, according to the technical management. Figurative furniture is not binding.

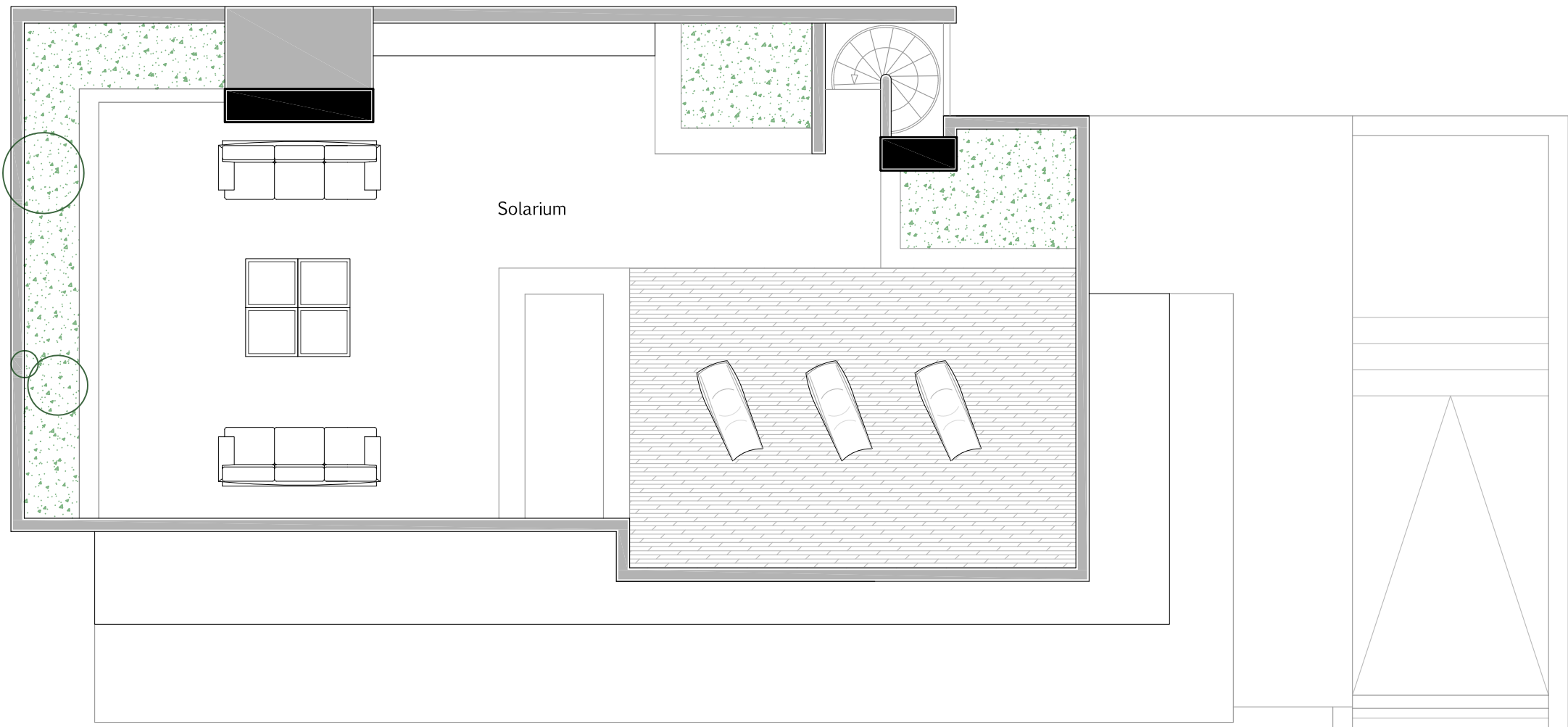

Solarium. 131.40m²: *Solarium.*
 Solarium. 131.40m²: *Solarium.*

Solarium *131.40m²*

VF
VILLAS FUSION
 MARDELLA



NOTA: Estos planos son orientativos, pudiendo sufrir modificaciones durante el desarrollo del proyecto, a juicio de la dirección técnica y de los organismos competentes. El mobiliario es figurativo no vinculante.

NOTE: These plans are for guidance only, and may change during the project, according to the technical management. Figurative furniture is not binding.

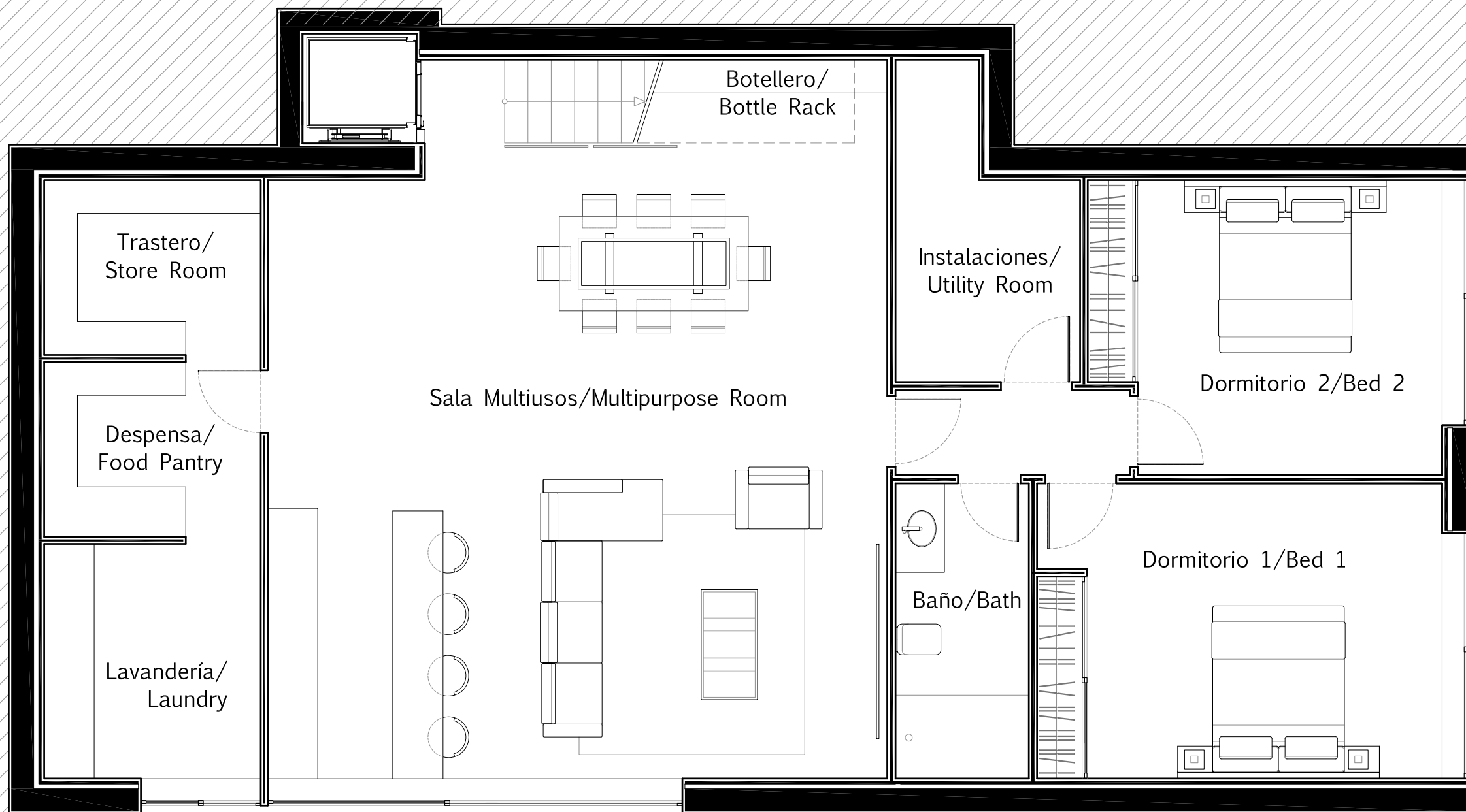

Planta Sótano 154.80m²: *Sala Multiusos, 2 Dormitorios*
 Basement 154.80m²: *Multipurpose Room, 2 Bedrooms*

| | | | |
|-------------------------------|---------------------------|-----------------------------------|---------------------------|
| <i>Multiusos/Multipurpose</i> | <i>74.89m²</i> | <i>Trastero/Store Room</i> | <i>7.86m²</i> |
| <i>Dormitorio 1/Bedroom 1</i> | <i>21.43m²</i> | <i>Despensa/Food Pantry</i> | <i>6.69m²</i> |
| <i>Dormitorio 2/Bedroom 2</i> | <i>18.29m²</i> | <i>Lavandería/Laundry</i> | <i>10.06m²</i> |
| <i>Baño/Bathroom</i> | <i>6.78m²</i> | <i>Instalaciones/Utility Room</i> | <i>9.83m²</i> |

VF
VILLAS FUSION
 MARBELLA



NOTA: Estos planos son orientativos, pudiendo sufrir modificaciones durante el desarrollo del proyecto, a juicio de la dirección técnica y de los organismos competentes. El mobiliario es figurativo no vinculante.

NOTE: These plans are for guidance only, and may change during the project, according to the technical management. Figurative furniture is not binding.

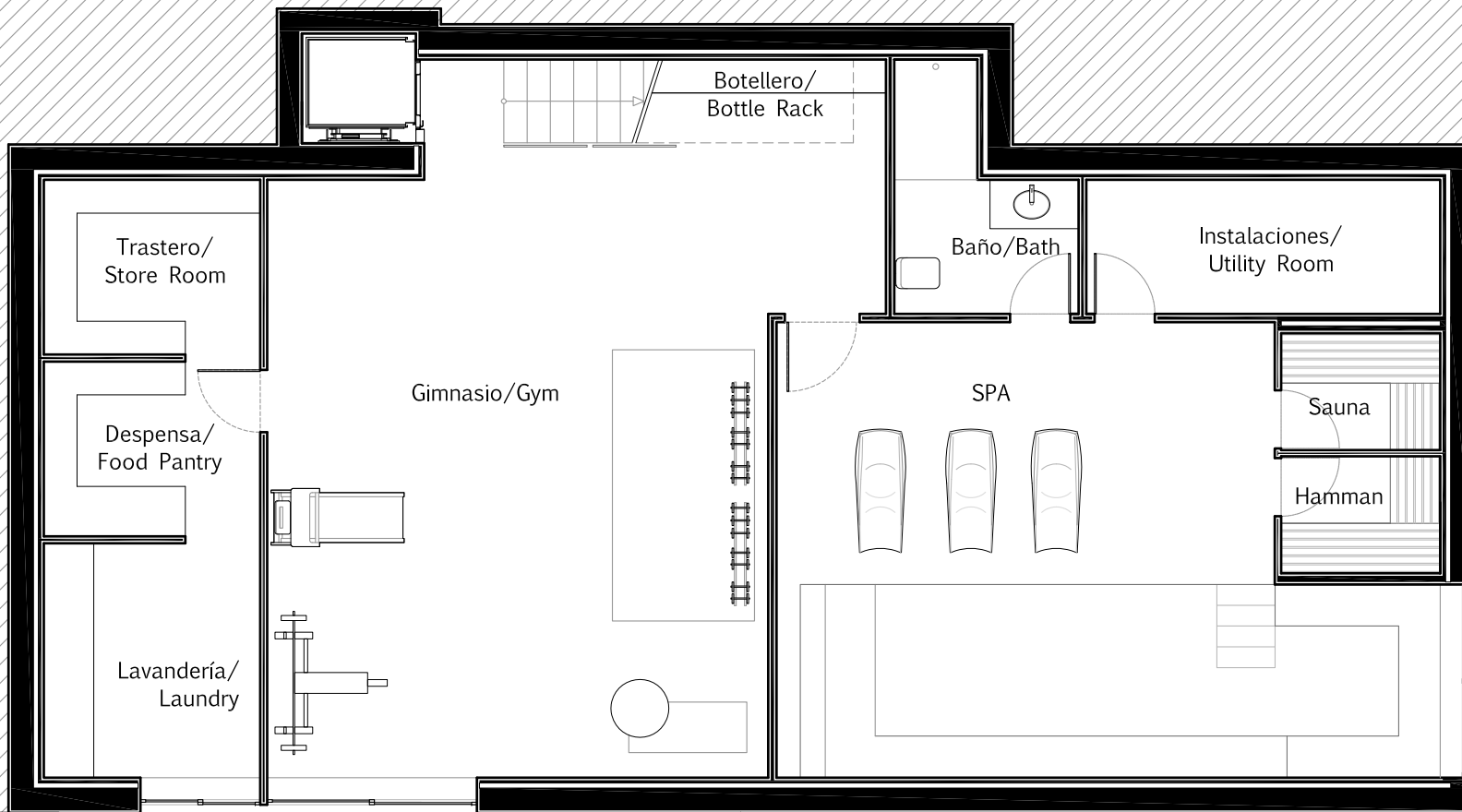

Planta Sótano 154.80m²: SPA, Gimnasio (Sauna y Hamman)
 Basement 154.80m²: SPA, Gym (Sauna & Hamman)

| | | | |
|---------------------|---------------------|----------------------------|---------------------|
| SPA | 50.19m ² | Despensa/Food Pantry | 6.69m ² |
| Gimnasio/Gym | 62.67m ² | Lavandería/Laundry | 10.06m ² |
| Baño/Bathroom | 7.23m ² | Instalaciones/Utility Room | 10.10m ² |
| Trastero/Store Room | 7.86m ² | | |

VF
VILLAS FUSION
 MARBELLA



NOTA: Estos planos son orientativos, pudiendo sufrir modificaciones durante el desarrollo del proyecto, a juicio de la dirección técnica y de los organismos competentes. El mobiliario es figurativo no vinculante.

NOTE: These plans are for guidance only, and may change during the project, according to the technical management. Figurative furniture is not binding.