BAHIA DE ESTEPONA

2ºD

VIVIENDA DUPLEX
2 DORMITORIOS

FECHA: JULIO 2021
ESCALA: 1/100

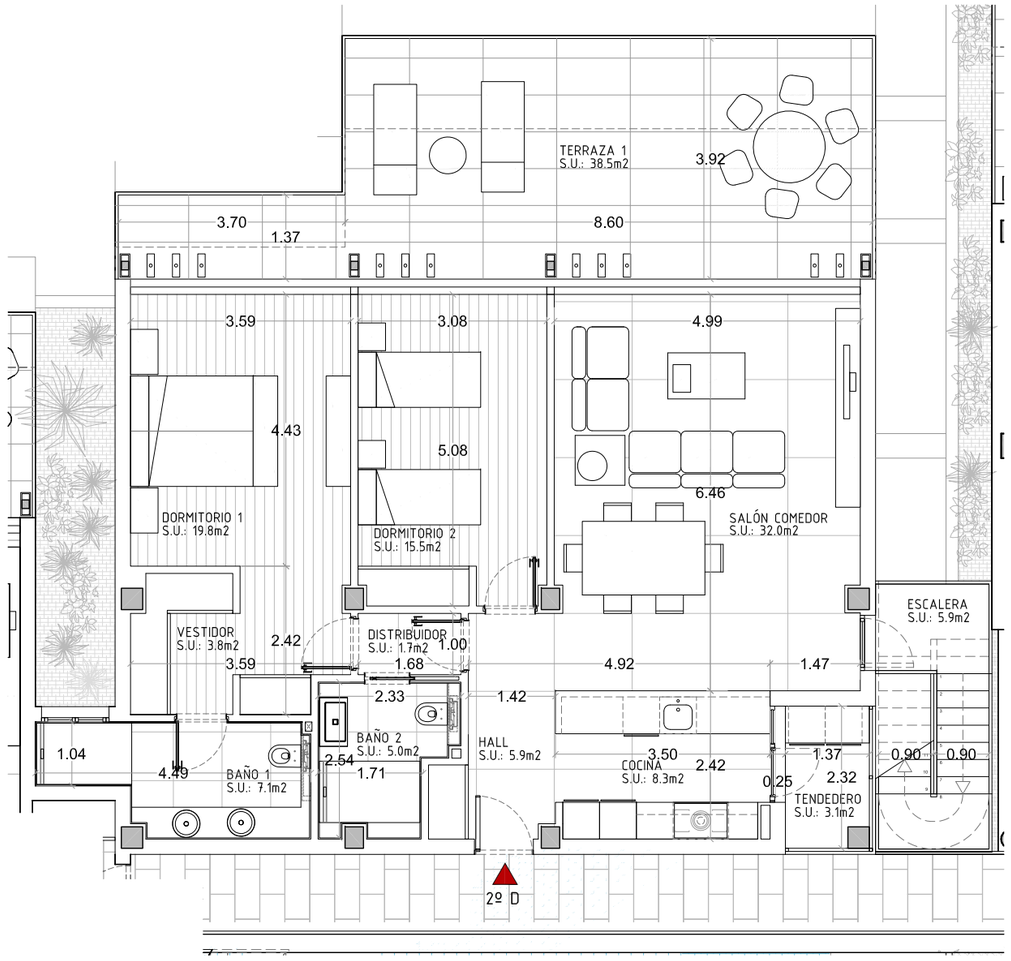

PLANTA DE ACCESO

1m 2.5m 5m

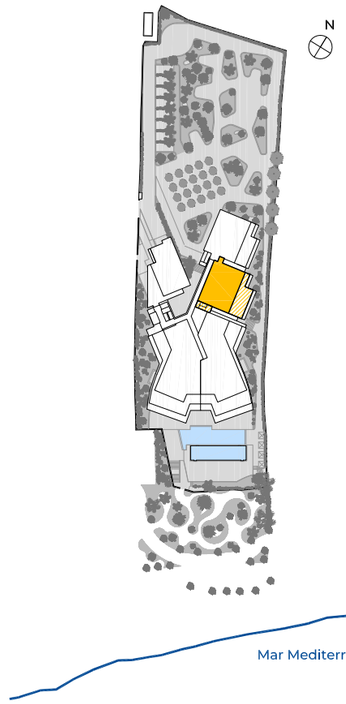

* Todas las cotas son aproximadas y dependerán del replanteo final de obra

SUPERFICIE CONSTRUÍDA

VIVIENDA	ZAGUÁN	TERRAZA	TOTAL	S. CONST. INCLUÍDA P.P. COMUNES
139,16m²	-	178,20m²	317,36m²	156,64m²

SUPERFICIE ÚTIL

VIVIENDA	ZAGUÁN	TERRAZA	TOTAL
119,58m²	-	153,86m²	273,44m²

SUPERFICIE ÚTIL SEGÚN DECRETO BOJA 218/2005

VIVIENDA	SEGÚN DECRETO
119,58m²	131,54m²

-EL PRESENTE DOCUMENTO ES DE CARÁCTER INFORMATIVO Y PODRÁ EXPERIMENTAR VARIACIONES POR EXIGENCIAS TÉCNICAS DEL PROYECTO.
-TODO EL MOBILIARIO, INCLUIDO EL DE LA COCINA ES MERAMENTE INFORMATIVO, LOS GIROS DE LAS PUERTAS Y LA DISTRIBUCION DE APARATOS SANITARIOS NO -SON VINCULANTES.
-LAS SUPERFICIES EXPRESADAS SON APROXIMADAS, PUDIENDO EXPERIMENTAR MODIFICACIONES POR RAZONES DE ÍNDOLE TÉCNICA EN EL DESARROLLO DE LA EJECUCIÓN DE LAS OBRAS.
-LAS SUPERFICIES INDICADAS A CONTINUACION ESTAN CALCULADAS CONFORME AL DECRETO 218/2005 DE INFORMACIÓN AL CONSUMIDOR EN LA COMPRAVENTA Y ARRENDAMIENTO DE VIVIENDAS DE ANDALUCÍA.

LA PROPIEDAD:
DAZEO BAHÍA DE ESTEPONA S.L.

ARQUITECTO:
MOISÉS GARCÍA GONZÁLEZ
COL. 11694

BAHIA DE ESTEPONA

2ºD

VIVIENDA DUPLEX
2 DORMITORIOS

FECHA: JULIO 2021
ESCALA: 1/100

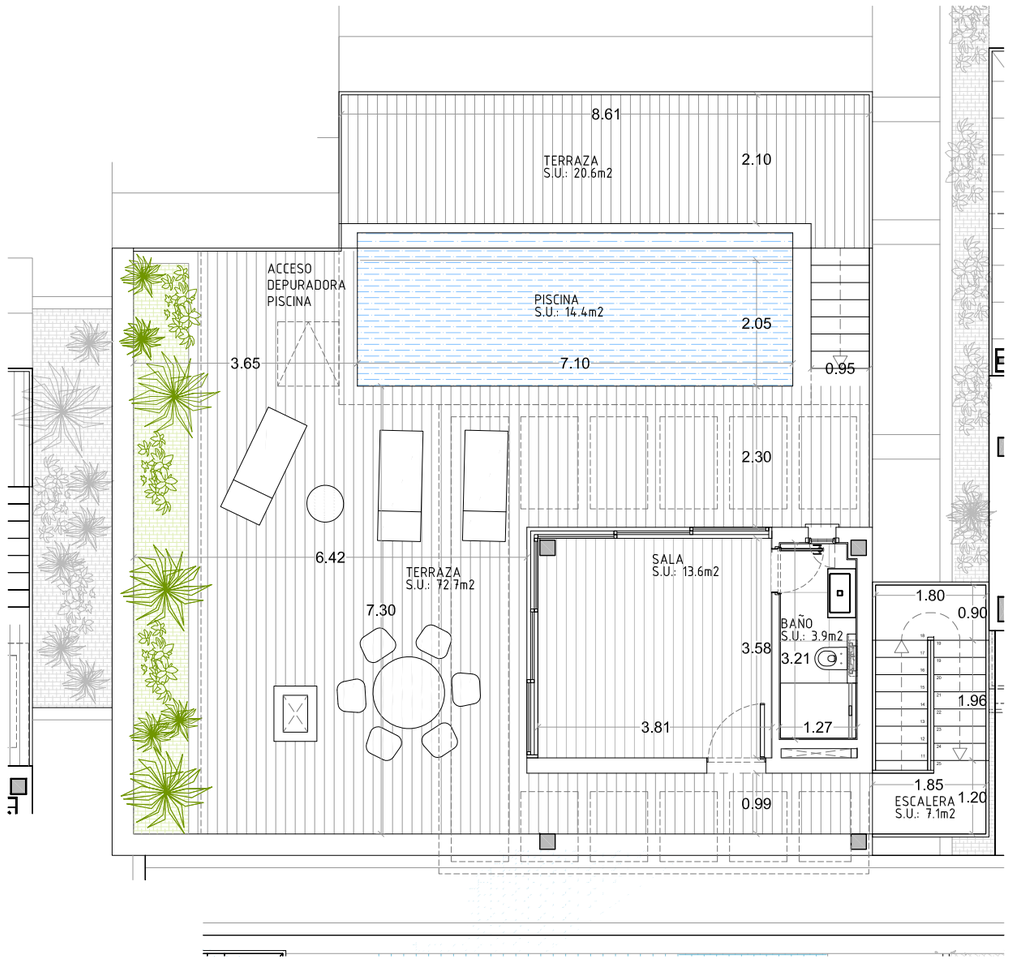

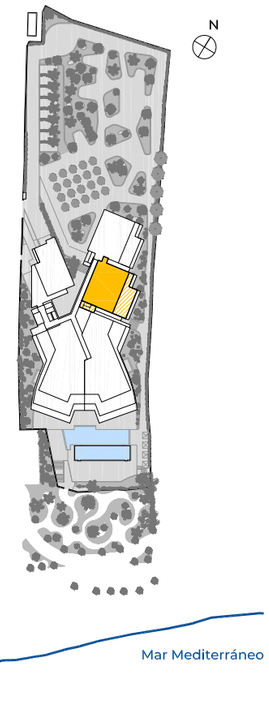

PLANTA SUPERIOR

N

1m 2.5m 5m

* Todas las cotas son aproximadas y dependerán del replanteo final de obra

SUPERFICIE CONSTRUÍDA

VIVIENDA	ZAGUÁN	TERRAZA	TOTAL	S. CONST. INCLUÍDA P.P. COMUNES
139,16m²	-	178,20m²	317,36m²	156,64m²

SUPERFICIE ÚTIL

VIVIENDA	ZAGUÁN	TERRAZA	TOTAL
119,58m²	-	153,86m²	273,44m²

SUPERFICIE ÚTIL SEGÚN DECRETO BOJA 218/2005

VIVIENDA	SEGÚN DECRETO
119,58m²	131,54m²

-EL PRESENTE DOCUMENTO ES DE CARÁCTER INFORMATIVO Y PODRÁ EXPERIMENTAR VARIACIONES POR EXIGENCIAS TÉCNICAS DEL PROYECTO.
-TODO EL MOBILIARIO, INCLUIDO EL DE LA COCINA ES MERAMENTE INFORMATIVO, LOS GIROS DE LAS PUERTAS Y LA DISTRIBUCION DE APARATOS SANITARIOS NO -SON VINCULANTES.
-LAS SUPERFICIES EXPRESADAS SON APROXIMADAS, PUDIENDO EXPERIMENTAR MODIFICACIONES POR RAZONES DE ÍNDOLE TÉCNICA EN EL DESARROLLO DE LA EJECUCIÓN DE LAS OBRAS.
-LAS SUPERFICIES INDICADAS A CONTINUACION ESTAN CALCULADAS CONFORME AL DECRETO 218/2005 DE INFORMACIÓN AL CONSUMIDOR EN LA COMPRAVENTA Y ARRENDAMIENTO DE VIVIENDAS DE ANDALUCÍA.

LA PROPIEDAD:
DAZEO BAHÍA DE ESTEPONA S.L.

ARQUITECTO:
MOISÉS GARCÍA GONZÁLEZ
COL. 11694